

การขับเคลื่อนนโยบาย
30 บาท รักษาทุกที่
ด้วยบัตรประชาชนใบเดียว

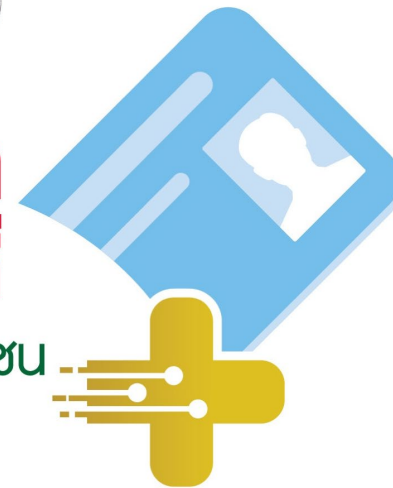

30 บาท
รักษาทุกที่
ด้วยบัตรประชาชน
ใบเดียว



ฝ่ายดิจิทัลและข้อมูลสุขภาพ
สำนักงานสาธารณสุขจังหวัดสงขลา

ร้อยละการลงทะเบียน ProviderID รายอำเภอ

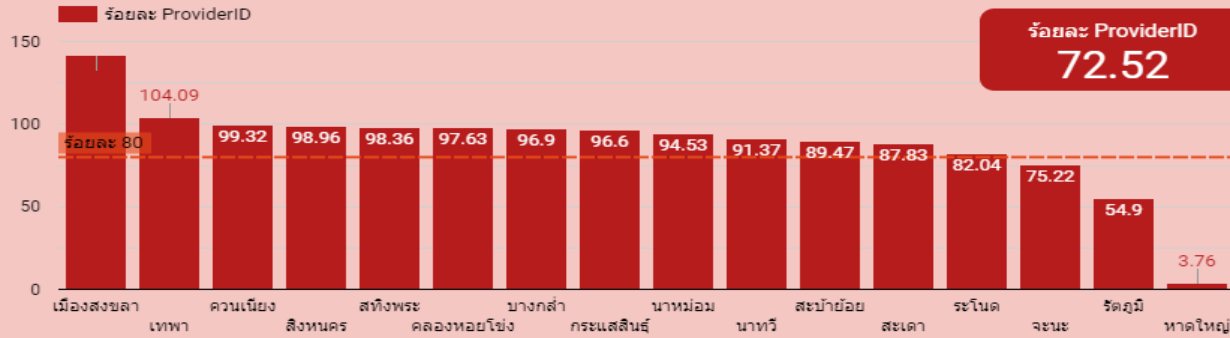

ร้อยละความครอบคลุมการขึ้นทะเบียน Digital ID กลุ่มประชาชน

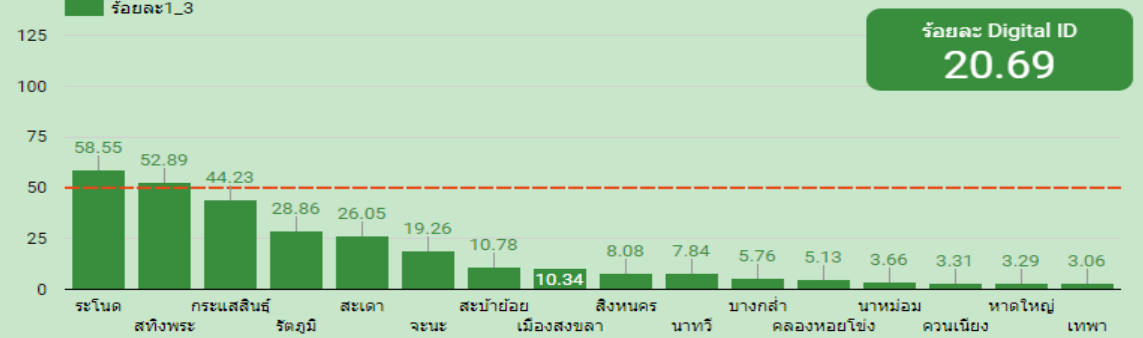

ร้อยละการลงทะเบียน ProviderID สส.

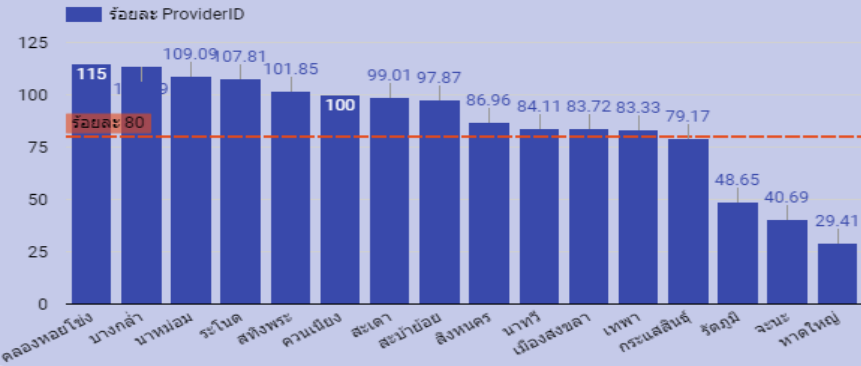

ร้อยละการลงทะเบียน ProviderID รพ.

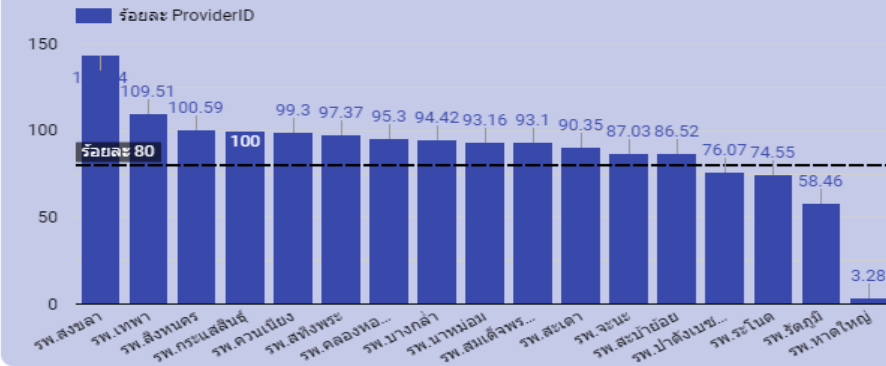

การส่งข้อมูลหมอฟพร้อม

ชื่อหน่วยให้บริการ	วันที่/เวลาที่ได้รับข้อมูลล่าสุด	ส่งข้อมูลปัจจุบัน
รพ.เทพา	6 มี.ค. 2024 07:56:...	0
รพ.หาดใหญ่	6 มี.ค. 2024 07:56:...	0
รพ.สิงหนคร	4 มี.ค. 2024 14:27:...	2
รพ.สะเดา	5 มี.ค. 2024 20:40:...	1
รพ.สะบ้าย้อย	6 มี.ค. 2024 07:46:...	0
รพ.สมเด็จพระ...	6 มี.ค. 2024 07:52:...	0
รพ.สทิงพระ	6 มี.ค. 2024 07:55:...	0
รพ.สงขลา	6 มี.ค. 2024 07:56:...	0
รพ.รัตภูมิ	6 มี.ค. 2024 07:55:...	0
รพ.ระโนด	4 มี.ค. 2024 20:15:...	2
รพ.ป่าดงเบขาร์	5 มี.ค. 2024 21:36:...	1
รพ.บางกล่ำ	6 มี.ค. 2024 07:56:...	0
รพ.นาหม่อม	6 มี.ค. 2024 07:56:...	0
รพ.จะนะ	6 มี.ค. 2024 00:10:...	0
รพ.ควนเนียง	6 มี.ค. 2024 07:56:...	0
รพ.คลองหอยโข่ง	6 มี.ค. 2024 07:55:...	0
รพ.กระแสสินธุ์	5 มี.ค. 2024 18:30:...	1

จำนวนการดูประวัติ PHR Viwer รพ.

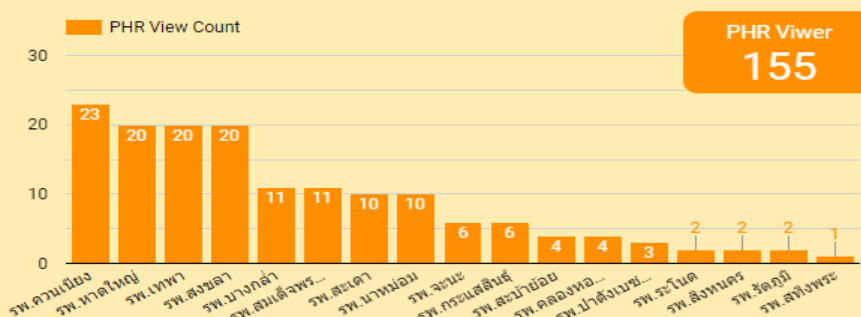

แพทย์ออกใบรับรองแพทย์ Digital Signature



ผลการประเมินตนเองโรงพยาบาลอัจฉริยะ สำนักงานสาธารณสุขจังหวัดสงขลา
ณ วันที่ 5 มีนาคม 2567

SMART HOSPITAL

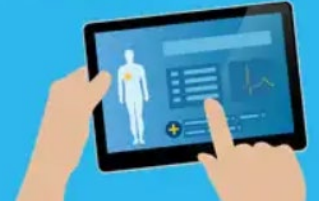

1. ระดับเพชร คะแนนรวม >=900 คะแนน
2. ระดับเพชร คะแนนรวม >=800 คะแนน
3. ระดับเพชร คะแนนรวม >=700 คะแนน
4. ไม่ผ่าน คะแนนรวม <700 คะแนน

ผ่านเกณฑ์ระดับเงิน

9

ผ่านเกณฑ์ระดับทอง

7

ผ่านเกณฑ์ระดับเพชร

1

แผนภูมิแสดงจำนวนโรงพยาบาลผ่านเกณฑ์พื้นฐานโรงพยาบาลอัจฉริยะ ปี 2566

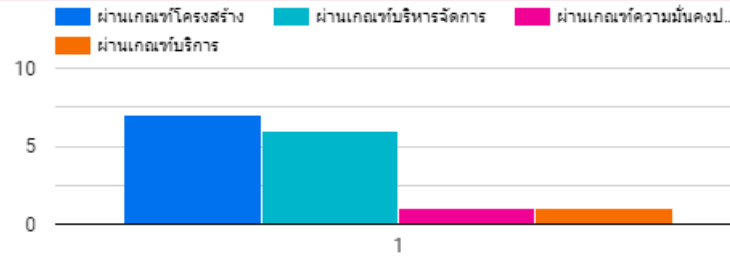

ชื่อโรงพยาบาล	คะแนนรวม *	โครงสร้าง	บริหารจัดการ	ความมั่นคงปลอดภัย	บริการ
1. รพ.สงขลา	963	160	160	160	160
2. รพ.รัตภูมิ	875	160	160	150	110
3. รพ.สะบ้าย้อย	875	160	160	135	110
4. รพ.หาดใหญ่	865	150	160	150	140
5. รพ.เทพา	858	160	145	130	110
6. รพ.นาหม่อม	848	140	160	155	120
7. รพ.สมเด็จฯ ณ อำเภอ...	839	155	160	115	150
8. รพ.ควนเนียง	830	160	160	135	100
9. รพ.บางกล่ำ	784	151	160	110	90
10. รพ.สิงหนคร	757	152	160	135	100
11. รพ.สะเดา	753	160	160	115	90
12. รพ.คลองหอยโข่ง	737	146	160	135	70
13. รพ.ระโนด	725	160	160	120	90
14. รพ.จะนะ	723	113	160	120	110
15. รพ.สทิงพระ	721	141	160	100	90
16. รพ.กระแสสินธุ์	717	142	160	125	90
17. รพ.ป่าดงเบขาร์	716	126	160	110	110

← ระดับเพชร

ระดับทอง

ระดับเงิน

แผนภูมิแสดงผลการประเมินโรงพยาบาลอัจฉริยะ ปี 2566

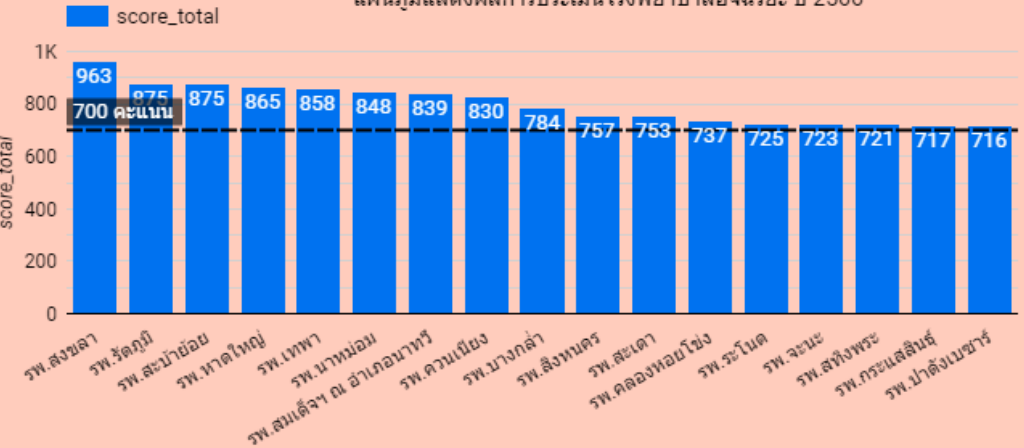

แผนภูมิแสดงผลการประเมินโรงพยาบาลอัจฉริยะเกณฑ์ความจำเป็นแยกรายด้าน ปี 2566

