



## การประชุม

คณะกรรมการหลักประกันสุขภาพระดับเขตพื้นที่(อปสช.) เขต 12 สงขลา

ครั้งที่ 6/2566 วันที่ 21 ธันวาคม 2566

ณ ห้องประชุมสำนักงานหลักประกันสุขภาพแห่งชาติ เขต 12 สงขลา

และผ่านสื่ออิเล็กทรอนิกส์ Zoom Meeting

เรื่องที่ 1

1) เห็นชอบให้การรักษาเนื้องอกในลูกตาด้วยการวางแร่ที่ตา (eye-plaque brachytherapy) เป็นสิทธิประโยชน์ในระบบหลักประกันสุขภาพแห่งชาติ โดยใช้แหล่งงบประมาณจากรายการบริการกรณีเฉพาะ และหลักเกณฑ์การจ่ายชดเชยบริการการรักษาด้วยการวางแร่ที่ตา

2) เห็นชอบการเพิ่มสิทธิประโยชน์ตามรายการบริการสำหรับ ผู้ต้องขัง 10 รายการ

9 รายการเดิม

- 1.บริการตรวจคัดกรองวงโรคด้วยการเอกซเรย์ทรวงอก
- 2.บริการตรวจคัดกรองโรคซิฟิลิส
- 3.บริการตรวจหาเชื้อไวรัสตับอักเสบบี
- 4.บริการคัดกรองโรคไม่ติดต่อ และปัญหาสุขภาพอื่นๆ
- 5.บริการด้านส่งเสริมสุขภาพจิต เช่น การคัดกรองโรคซึมเศร้า บริการให้คำปรึกษา/เตรียมความพร้อมผู้ต้องขังป่วยจิตเวชก่อนปล่อย
- 6.บริการด้านทันตกรรมป้องกัน และการเคลือบฟลูออไรด์
- 7.บริการคัดกรองโรคโควิด-19 และโรคติดต่อระบบทางเดินหายใจและบริการสำหรับกลุ่มผู้ต้องขังที่ปฏิบัติงานด้านสุทกรรม จัดบริการปีละ 1 ครั้ง
- 8.บริการคัดกรองโรคติดเชื้อระบบทางเดินอาหาร
- 9.การตรวจสุขภาพทั่วไป เช่น การคัดกรอง และตรวจโรคผิวหนัง ตรวจวัดสายตาเบื้องต้น

1 รายการใหม่

วัคซีนป้องกันโรคไข้หวัดใหญ่ โดยผู้ต้องขังจะได้รับบริการระหว่างต้องโทษ 1 ครั้ง

## เรื่องที่ 2

**เห็นชอบ** ข้อเสนอการปรับแผนจัดซื้อยา เวชภัณฑ์ และอุปกรณ์ทางการแพทย์ที่จำเป็นตามโครงการพิเศษ ปีงบประมาณ 2566 จำนวน 3 รายการและปีงบประมาณ 2567 จำนวน 14 รายการ

## เรื่องที่ 3

**เห็นชอบ** ยา ribociclib เป็นประเภทและขอบเขตบริการสาธารณสุข โดยรับทราบข้อเสนอความตกลงฯ การนำยาใหม่เข้าสู่ระบบหลักประกันสุขภาพแห่งชาติ โดยการทำ MEA ในรูปแบบ portfolio agreement ของยามะเร็ง ของบริษัท โนวาร์ตีส (ประเทศไทย) จำกัด

## เรื่องที่ 4

**เห็นชอบ** ให้ใช้เงินกองทุนรายการรายได้สูง (ต่ำ) กว่าค่าใช้จ่ายสะสมในวงเงิน 5,320.04 ล้านบาท สำหรับจ่ายชดเชยค่าบริการที่ได้รับงบประมาณไม่เพียงพอในปีงบประมาณ 2566

# การเบิกจ่ายค่าบริการอุปกรณ์คนพิการข้ามจังหวัด

ประกาศสำนักงานหลักประกันสุขภาพแห่งชาติ เรื่อง รายการ หลักเกณฑ์ วิธีการ และเงื่อนไข การสนับสนุนค่าใช้จ่ายสำหรับการจัดบริการฟื้นฟูสมรรถภาพและการจัดหาอุปกรณ์เครื่องช่วย ความพิการในกองทุนฟื้นฟูสมรรถภาพ ระดับจังหวัด พ.ศ. 2562



ข้อ 4 ให้นำหน่วยบริการที่มีสิทธิได้รับค่าใช้จ่ายจากกองทุน ในการจัดบริการฟื้นฟูสมรรถภาพให้แก่ผู้มีสิทธิในชุมชน ตามรายการ และอัตราค่าใช้จ่าย ดังต่อไปนี้

- (1) บริการกายภาพบำบัด จ่ายอัตรา 150 บาท ต่อครั้ง ต่อคน
- (2) บริการกิจกรรมบำบัด จ่ายอัตรา 150 บาท ต่อครั้ง ต่อคน หรือกรณีจัดกิจกรรมบำบัดเป็นกลุ่มๆ ละ 7 ถึง 12 คน จ่ายอัตรา 75 บาท ต่อคน

ข้อ 5 ให้นำหน่วยบริการจัดบริการที่มีสิทธิได้รับค่าใช้จ่ายจากกองทุน ในการจัดหาอุปกรณ์เครื่องช่วยความพิการ ตามรายการดังต่อไปนี้

- (1) ไม้ค้ำยันรักแร้แบบอลูมิเนียม
- (2) ไม้เท้าอลูมิเนียมแบบสามขา
- (3) ไม้เท้าสำหรับคนตาบอดพับได้
- (4) ไม้ค้ำยันรักแร้แบบไม้
- (5) รถนั่งคนพิการชนิดพับได้ทำด้วยโลหะแบบปรับให้เหมาะสมกับความพิการได้
- (6) รถนั่งคนพิการชนิดพับได้ทำด้วยโลหะแบบปรับไม่ได้
- (7) เบาะรองนั่งสำหรับคนพิการ
- (8) รถสามล้อโยกมาตรฐานสำหรับคนพิการ
- (9) แผ่นรองตัวสำหรับผู้ป่วยอัมพาตหรือที่นอนลม

ข้อ 6 การฝึกใช้อุปกรณ์เพื่อสนับสนุนการจัดบริการฟื้นฟูสมรรถภาพผู้พิการทางการมองเห็นด้านการทำความเข้าใจกับสภาพแวดล้อมและการเคลื่อนไหว (Orientation & Mobility : O&M) ...

การจ่ายอุปกรณ์เครื่องช่วยความพิการ จำแนกรายอุปกรณ์ ปีงบประมาณ 2566

อุปกรณ์เครื่องช่วยความพิการ	บริการคนในจังหวัด		บริการคนนอกจังหวัด	
	จำนวน(ชิ้น)	จำนวนเงิน	จำนวน(ชิ้น)	จำนวนเงิน
ไม้ค้ำยันรักแบบไม้ ( 350 บาท )	46	16,100.00	3	1,050.00
ไม้ค้ำยันรักแรงแบบอลูมิเนียม ( 650 บาท)	36	23,400.00	9	5,850.00
ไม้เท้าสำหรับคนตาบอดพับได้ชนิดมีด้าม ( 500 บาท)	3	1,500.00	19	9,500.00
ไม้เท้าอลูมิเนียมแบบสามขา (600บาท)	222	133,200.00	10	6,000.00
รถนั่งคนพิการชนิดพับได้ทำด้วยโลหะแบบปรับไม่ได้ ( 4,400 บาท)	524	2,305,600.00	22	96,800.00
รถนั่งคนพิการชนิดพับได้ทำด้วยโลหะแบบปรับได้ (6,600 บาท)	183	1,207,800.00	34	224,400.00
<b>รวม</b>	<b>1,014</b>	<b>3,687,600.00</b>	<b>97</b>	<b>343,600.00</b>
<b>จังหวัด</b>				
9000 สงขลา	126	660,650.00	53	209,350.00
9100 สตูล	205	636,800.00	11	36,800.00
9200 ตรัง	131	345,650.00	5	13,900.00
9300 พัทลุง	121	423,800.00	4	6,300.00
9400 ปัตตานี	115	439,500.00	6	19,400.00
9500 ยะลา	42	112,450.00	12	35,250.00
9600 นราธิวาส	274	1,068,750.00	6	22,600.00
<b>รวม</b>	<b>1,014</b>	<b>3,687,600.00</b>	<b>97</b>	<b>343,600.00</b>

กรณีให้บริการนอกจังหวัด

แนวทางเดิม

หน่วยบริการต้องเรียกเก็บค่าใช้จ่าย

ระหว่างกันเอง



สำนักงานหลักประกันสุขภาพแห่งชาติ เป็น

Clearing House



ป้องกันกรณี Extra billing

# การบริหารจัดการผ่าตัดต่อกระดูกเชิงรุก

ตารางแสดงผลการผ่าตัดต่อกระดูกปีงบประมาณ 2566 ในพื้นที่เขต 12 สงขลาแยกรายจังหวัด



จังหวัด	ผลงานปี 2566			ร้อยละการผ่าตัดชนิดบอด	ร้อยละการเบิกเลนส์	ร้อยละการผ่าตัดเชิงรุกเทียบกับผลงานทั้งหมด
	เป้าหมาย	ผลงาน(ดวงตา)	เป้าหมาย			
ตรัง	750	908	121	53.9	99.2	22
สตูล	350	542	155	62.0	99.3	14
พัทลุง	800	1,713	214	52.0	97.0	46
สงขลา	2,200	3,180	145	48.1	68.6	10
ยะลา	650	667	103	42.6	76.2	7
ปัตตานี*	650	523	80	80.9	96.0	0
นราธิวาส*	750	638	85	49.2	75.4	0
รวม	6,150	8,171	133	52.2	82.9	20

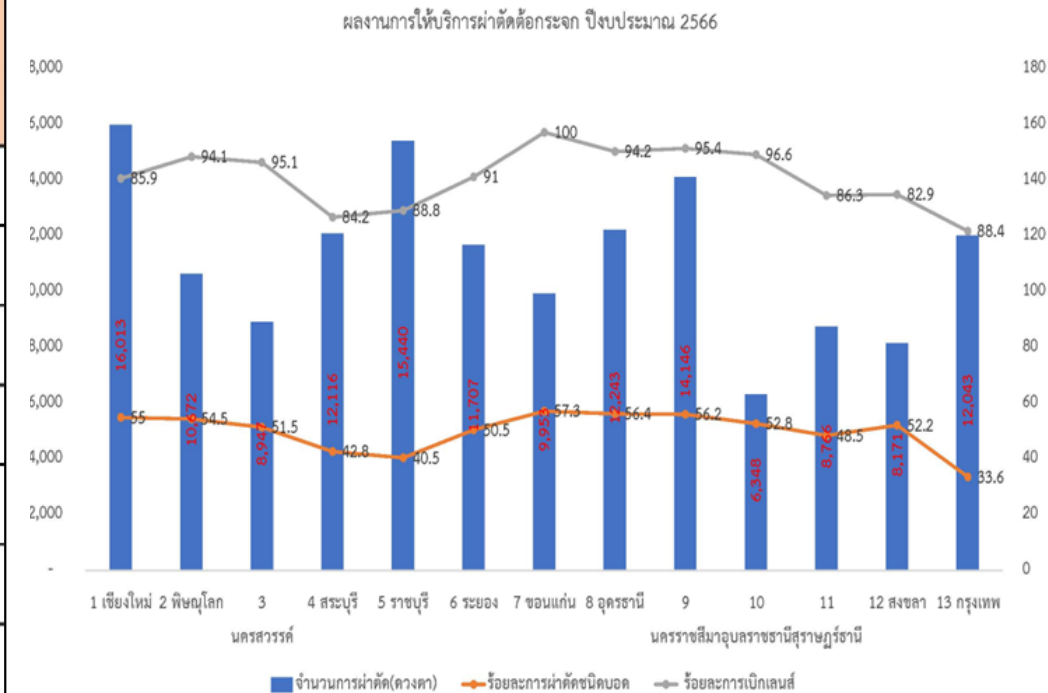

ขอให้เพิ่ม

## รายชื่อโรงพยาบาลผ่านการขึ้นทะเบียนเป็นหน่วยบริการผ่าตัดต้อกระจก

จังหวัด	รพ.ที่มีศักยภาพในการผ่าตัดต้อกระจกในพื้นที่เขต 12 สงขลา	รวม(แห่ง)
สงขลา	สงขลา ,หาดใหญ่ ,สงขลานครินทร์,สมเด็จพระบรมราชินีนาถ ณ อำเภอนาทวี,จะนะ,ระโนด,สิงหนคร, เทพา	8
ตรัง	ตรัง, กันตัง ,นาโยง ,หาดสำราญเฉลิมพระเกียรติ 80 พรรษา	4
พัทลุง	พัทลุง,ปากพะยูน, ควนขนุน, เขาชัยสน,ป่าบอน,ป่าพะยอม	6
สตูล	สตูล ,ละงู , ท่าแพ	3
ปัตตานี	ปัตตานี ,โคกโพธิ์, สมเด็จพระยุพราชสายบุรี ,ค่ายอิงคยุทธบริการ	4
ยะลา	ยะลา, เบตง, รามัน, สมเด็จพระยุพราชยะหา	4
นราธิวาส	นราธิวาสราชนครินทร์, สุโหงโกลก ,ตากใบ, ระแงะ, รือเสาะ, ศรีสาคร, สุคีริน,เยื้องเฉลิมพระเกียรติ 80 พรรษา	8

รวมทั้งสิ้น 37 แห่ง

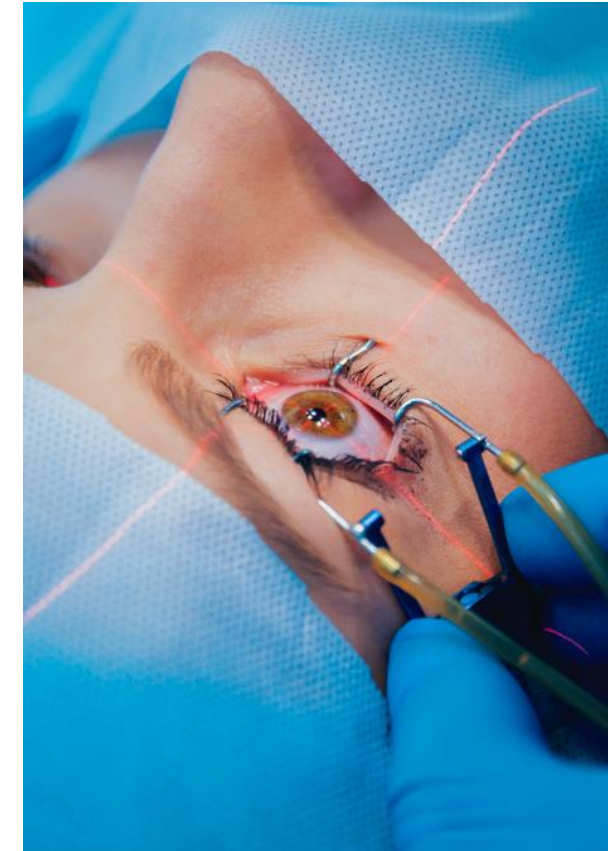

## พื้นที่เป้าหมายการผ่าตัดต้อกระจกเชิงรุกทีมเขตและทีมภายนอกปี 67

จังหวัด	รพ.เป้าหมาย	ทีมผ่าตัด
สงขลา	สมเด็จพระบรมราชินีนาถ ณ อำเภอนาทวี,จะนะ,ระโนด,สิงหนคร, เทพา,สะบ้าย้อย,สทิงพระ	ทีมรักษัตา,ทีมเขตสุขภาพ,ทีมรพ.บ้านแพ้ว

# การบริหารจัดการงบค่าเสื่อม (ปี 2567)

## 1. สป.สร. เขตนำร่อง

สปสช.คำนวณและแจ้งวงเงินภาพรวมทั้งเขต (บริหารจัดการในรูปแบบเขตสุขภาพ)

### 1.1 หน่วยบริการในสังกัด สปสช.

หน่วยบริการจัดทำแผนตามหลักเกณฑ์ในประกาศ  
โดยบันทึกในโปรแกรม

สสจ.ตรวจสอบและพิจารณาแผน

เขตตรวจราชการฯ ที่ 12 ตรวจสอบและพิจารณา  
แผน

สปสช.อนุมัติแผน / โอนเงินงบประมาณให้หน่วย  
บริการ

หน่วยบริการดำเนินการจัดซื้อ จัดหา ตามระเบียบ

รายงานผลการดำเนินงานจัดซื้อ / จัดหา

วงเงินปี 2567 (พลาถก่อน)  
สป.สร.รวม รพ.สต.ถ่ายโอน  
451,177,134.91 บาท

### 1.2 รพ.สต.ถ่ายโอน

จัดสรรตามมติ กสพ.

## 2. หน่วยบริการรัฐนอกสังกัด สปสช./เอกชน

• สปสช.คำนวณและแจ้งวงเงินประจำปีให้กับหน่วย  
บริการ

• หน่วยบริการจัดทำแผนตามหลักเกณฑ์ในประกาศ โดย  
บันทึกในโปรแกรม

• สปสช.เขตตรวจสอบและพิจารณาแผน

• สปสช.อนุมัติแผน / โอนเงินงบประมาณให้หน่วยบริการ

• หน่วยบริการดำเนินการจัดซื้อ จัดหา ตามระเบียบ

• รายงานผลการดำเนินงานจัดซื้อ / จัดหา

วงเงินปี 2567 (พลาถก่อน) รัฐนอก/เอกชน  
23,012,202.91 บาท





กระทรวงสาธารณสุข

# ผลการฉีดวัคซีนป้องกันการติดเชื้อไวรัสเอชพีวี (HPV)

ข้อมูลจากฐานข้อมูล MOPH Claim ณ วันที่ 13 ธันวาคม 2566 เวลา 21.00 น.



ภาพรวมประเทศ  
ร้อยละการฉีด  
**118.36%**

เป้าหมาย 100 วัน  
**1,000,000**

ยอดฉีดเพิ่มขึ้น  
**53,033**

ยอดฉีดสะสม  
**1,183,556**

เราจะแข่งขันอันดับ  
ไปด้วยกัน

ลำดับ	ร้อยละการฉีด
1	129.04%
2	119.95%
3	119.40%
4	118.34%
5	113.99%
6	107.34%
7	99.71%
8	96.90%
9	91.22%
10	87.65%
11	87.54%
12	87.43%
13	84.38%

ผลการฉีดวัคซีนป้องกันการติดเชื้อไวรัสเอชพีวี (HPV) รายเขต





# ผลการฉีดวัคซีนป้องกันการติดเชื้อไวรัสเอชพีวี (HPV)



ข้อมูลจากฐานข้อมูล MOPH Claim ณ วันที่ 13 ธันวาคม 2566 เวลา 21.00 น.

กองตรวจราชการ

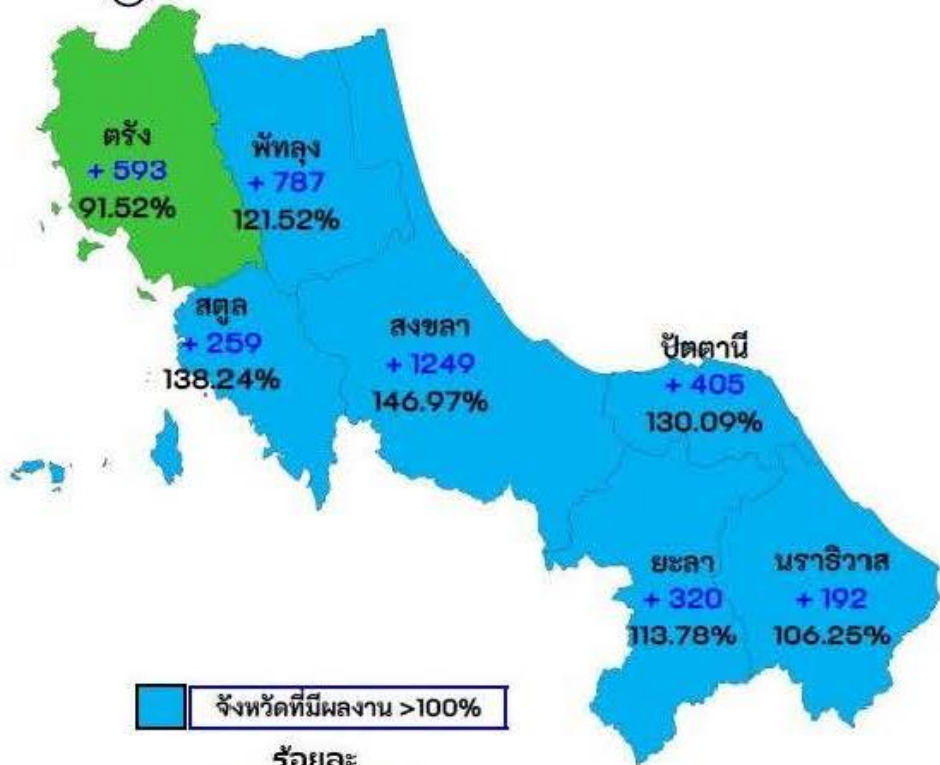

ผลการฉีดวัคซีนป้องกันการติดเชื้อไวรัสเอชพีวี (HPV) รายจังหวัด

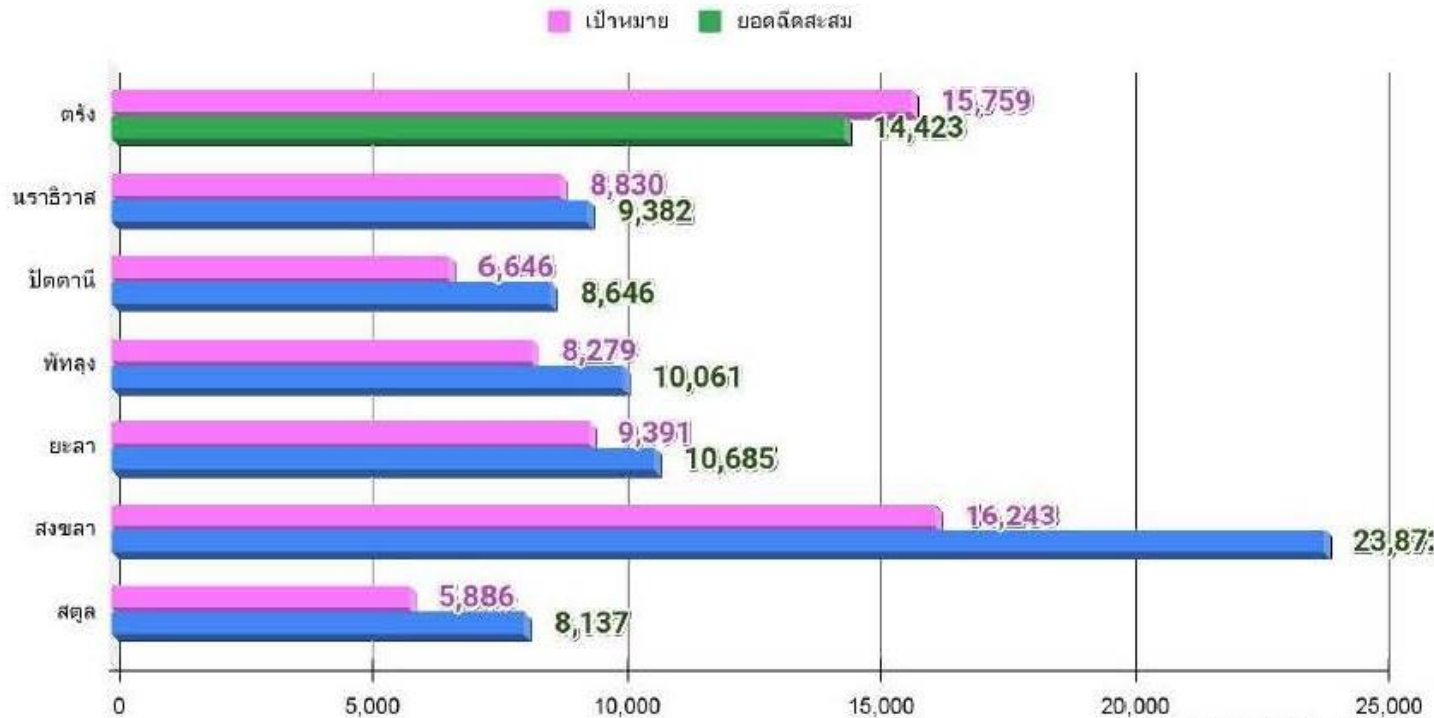

Thank you!

The image features the words "Thank you!" in a highly decorative, hand-drawn style. The letters are thick and filled with various colors: 'T' is yellow, 'h' is orange, 'a' is green with a dotted border, 'n' is purple, 'k' is orange, 'y' is green with a dotted border, 'o' is red with a dotted border, and 'u' is blue with a dotted border. The exclamation point is blue with a green center. Several flowers are scattered around the text: a blue flower above the 'k', a light blue flower to the right of the 'k', a large pink flower with a yellow center in front of the 'y', a blue flower to the left of the 'y', and a small blue flower with a green center below the 'u'. The background is a light blue gradient.